

Verwaltungsgliederungsplan des Bezirks Mittelfranken ab 01.07.2024

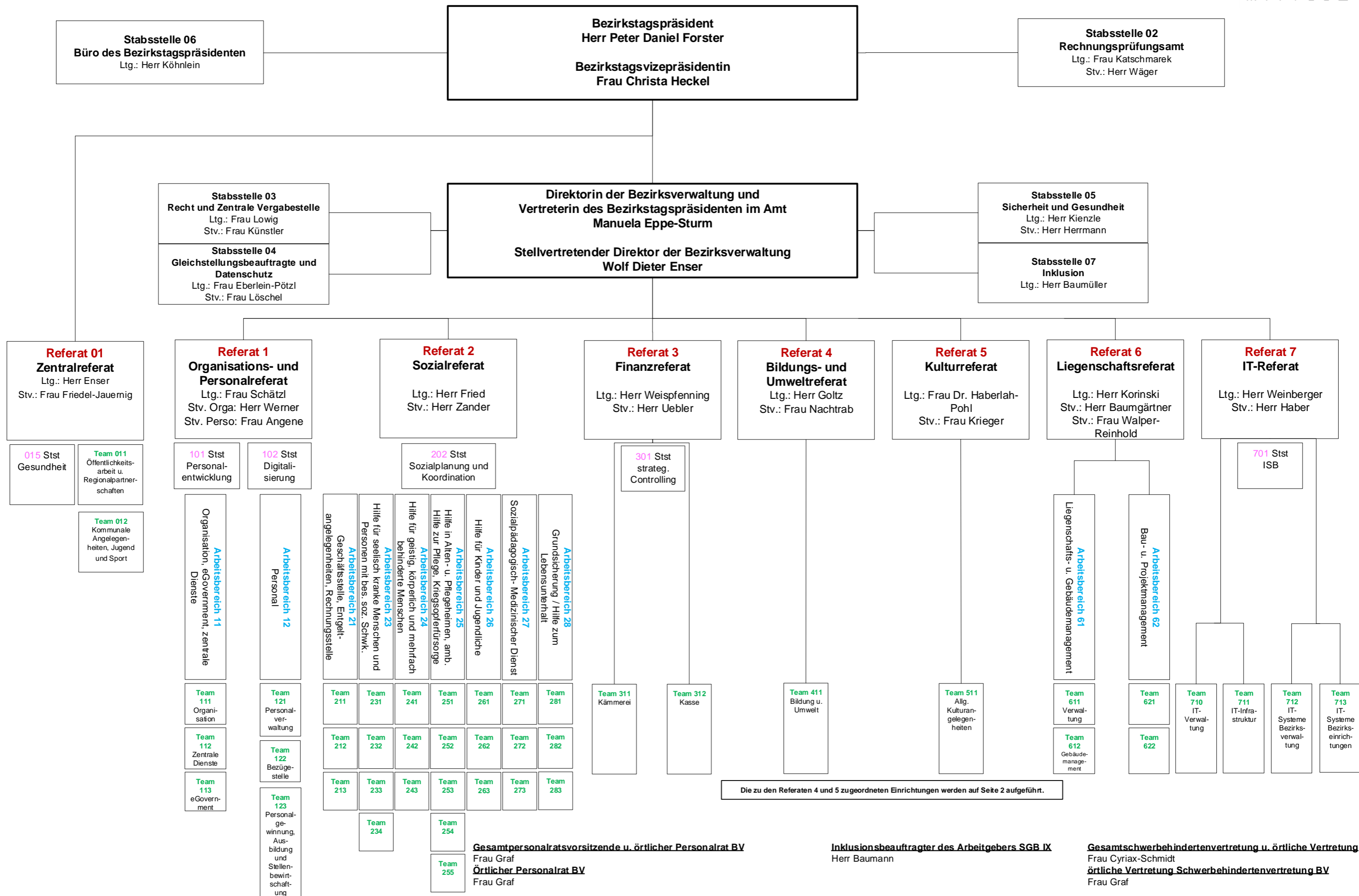
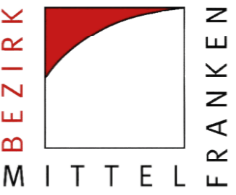

Verwaltungsgliederungsplan des Bezirks Mittelfranken ab 01.07.2024

**Referat 01
Zentralreferat**

Ltg.: Herr Enser
Stv.: Frau Friedel-
Jauernig

015 Stst
Gesundheit

015.1
Sozial-psychiatrischer
Dienst für Stadt und
Landkreis Fürth

Leitung: Frau Rabe

**Referat 1
Organisations- und
Personalreferat**

Ltg.: Frau Schätzl
Stv. Orga: Herr Werner
Stv. Perso: Frau
Angene

101 Stst
Personal-
entwicklung

102 Stst
Digitali-
sierung

**Referat 2
Sozialreferat**

Ltg.: Herr Fried
Stv.: Herr Zander

202 Stst
Sozialplanung
und Koordi-
nation

**Referat 3
Finanzreferat**

Ltg.: Herr
Weispfenning
Stv.: Herr Uebler

301 Stst
strateg.
Controlling

**Referat 4
Bildungs- und
Umweltreferat**

Ltg.: Herr Goltz
Stv.: Frau Nachtrab

411.1
Zentrum für Hörgeschädigte, Nürnberg

Leitung: Herr Baumüller

411.2
Berufsbildungswerk Hören-Sprache-Lernen Nürnberg mit
Außenstelle Ansbach und Berufsschule zur sonderpäd.
Förderung, Förderschwerpunkt Hören und Sprache sowie
Sozialdienst für Gehörlose

Direktor: Alexander Schmidt

411.4
Heilpädagogische Tagesstätte im Pädagogischen Zentrum
Bertha von Suttner, Nürnberg

Leitung: Frau Rosner

411.5
Maschinenbauschule Ansbach

Direktor: Herr Efinger

411.6
Berufsfachschule für Musik in Dinkelsbühl

Leitung: Herr Prof. Dr. Spors

411.7
Landwirtschaftliche Lehranstalten Triesdorf

Direktor: Herr Heinz

411.8
Fachberatung für das Fischereiwesen

Leitung:
Dr. Vordermeier

**Referat 5
Kulturreferat**

Ltg.: Fr. Dr. Haberlah-
Pohl
Stv.: Frau Krieger

5.1
Bezirksheimatpflege
- Fränkischer Sommer
- Popularmusikberatung

511.2
Fränkisches Freilandmuseum in Bad Windsheim

Direktor: Dr. May

511.3
Forschungsstelle für Fränkische Volksmusik in Uffenheim

Leitung: Frau Dr. Christ

511.4
Trachtenforschungs- und Beratungsstelle

Leitung: Frau Weber

**Referat 6
Liegenchafts-
referat**

Ltg.: Herr Korinski
Stv.: Herr Baumgärtner
Stv.: Frau Walper-
Reinhold

**Referat 7
IT-Referat**

Ltg.: Herr Weinberger
Stv.: Herr Haber

701 Stst
ISB

zugeordnete
Einrichtungen
und Dienste
(§ 9 Nr. 2 der
Hauptsatzung)

Verwaltungsgliederungsplan des Bezirks Mittelfranken ab 01.07.2024

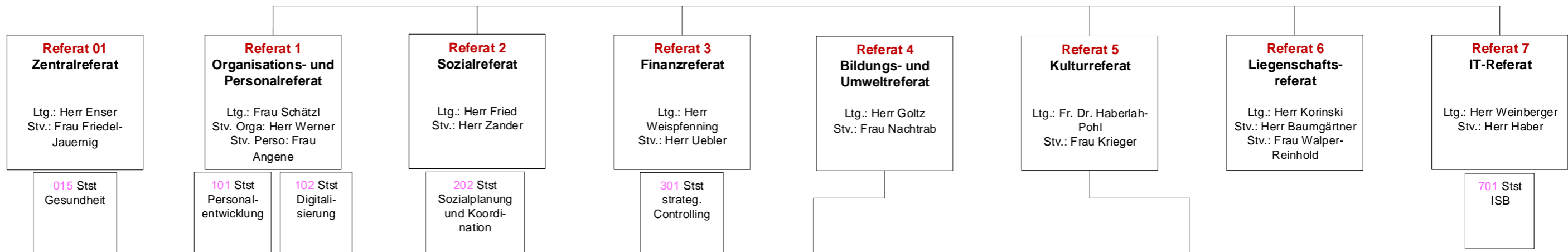

Träger des Schulaufwands (§ 9 Nr. 3 und Nr. 4 der Hauptsatzung)

- Paul-Ritter-Schule, Förderzentrum, Förderschwerpunkt Hören, Nürnberg
- Bertha-von-Suttner-Schule, Förderzentrum Förderschwerpunkt körperliche und motorische Entwicklung, Nürnberg
- Schule am Westpark, Förderzentrum Förderschwerpunkt Sprache, Nürnberg
- Alfred-Welker-Berufsschule, Staatl. Berufsschule zur sonderpäd. Förderung, Förderschwerpunkt Lernen Nürnberg
- Robert-Limpert-Berufsschule Ansbach, Staatl. Berufsschule zur sonderpädagogischen Förderung, Förderschwerpunkt Lernen
- Schule für Kranke am Bezirksklinikum Ansbach
- Staatliche Technikerschule für Agrarwirtschaft, Triesdorf
- Staatliche Fachakademie für Landwirtschaft, Fachrichtung Hauswirtschaft und Ernährung, Triesdorf
- Staatliche Höhere Landbauschule Triesdorf
- Staatliche Fachoberschule und Berufsoberschule Triesdorf, Ausbildungsrichtung Agrarwirtschaft
- Hochschule Weihenstephan-Triesdorf

Sonstige Beteiligungen

- Paul-Ritter-Schule, Förderzentrum, Förderschwerpunkt Hören, Nürnberg (Gehörlose)
- Blindenanstalt Nürnberg e.V.
- Mitgeschafter der Nürnberger Wohn- und Werkstätten für Blinde und Sehbehinderte gGmbH
- Zweckverband Altmühlsee
- Zweckverband Brombachsee
- Zweckverband Rothsee
- Landschaftspflegeverband Mittelfranken e. V.
- Tourismusverband Mittelfranken e. V.

- Zweckverband Burg Abenberg
- Jüdisches Museum Franken
- Bayerische Musikakademie Hammelburg
- Jugendbildungsstätte Burg Hoheneck